

$L=9,69\text{mb}$

A-A

+ 0,20 ppt

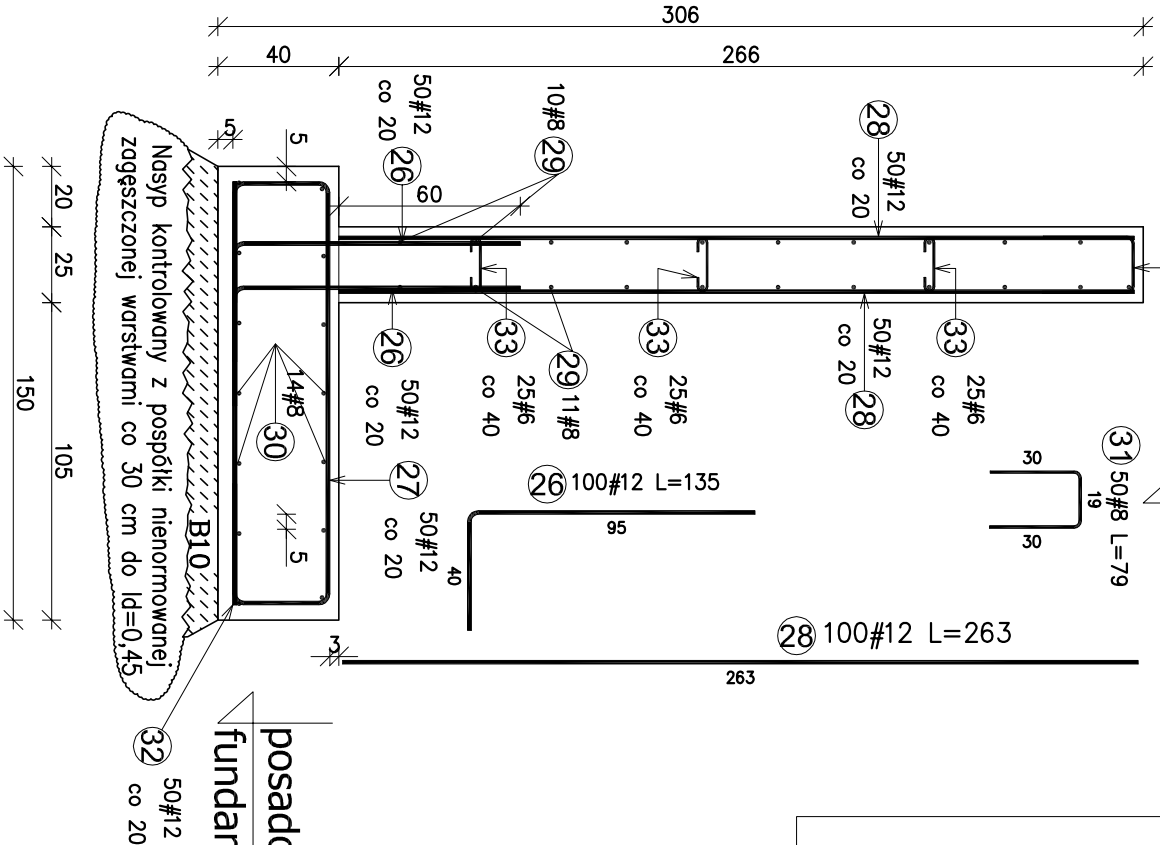

posadowić na rzędnej fundamentów istn.

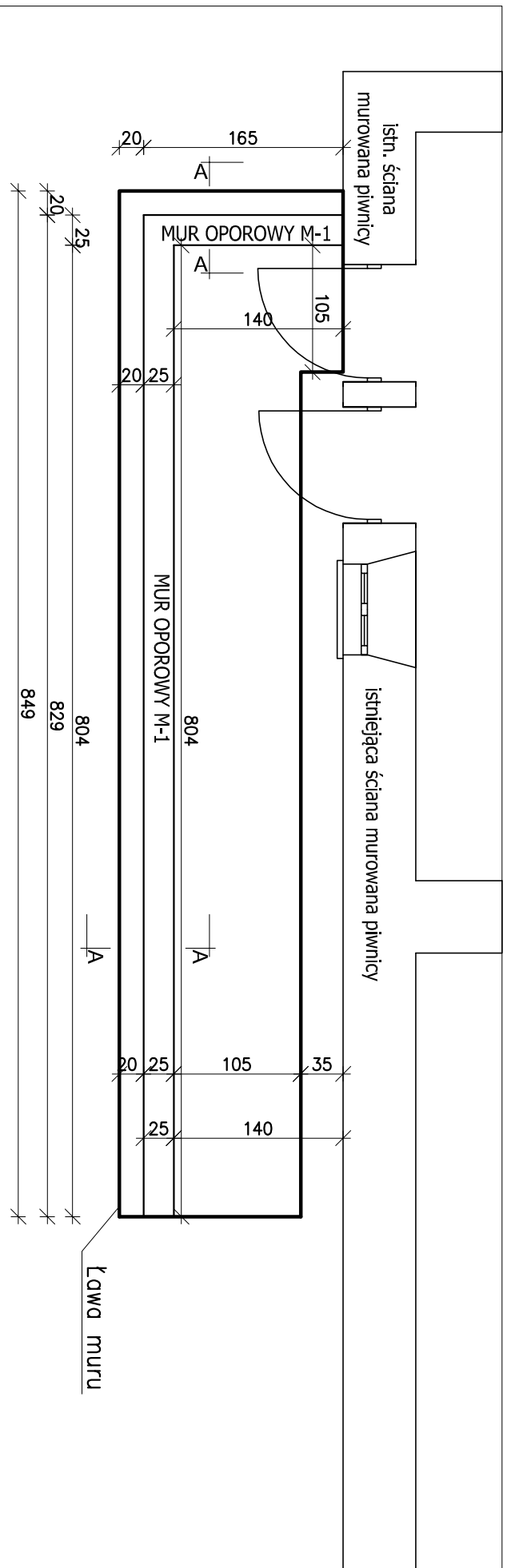

RZUT MURU OPOROWEGO M-1 1:50

Zestawienie stali zbrojeniowej									
Pozycja	Średnica	Długość (cm)	Ilość		Długość całkowita wg typów stali i śr. pręta (m)				
			w	ogółem	A-IIIIN				
					# 6	# 8	# 12		
MUR OPOKOROWY 1 szt.. Masa ogólna (kg) :697.62									
26	12	135,00	100	100				135,00	
27	12	284,00	50	50				142,00	
28	12	263,00	100	100				263,00	
29	8	1089,00	21	21				228,69	
30	8	820,00	14	14				114,80	
31	8	79,00	50	50				39,50	
32	12	140,00	50	50					70,00
33	6	28,00	75	75					
Długość wg średnic (m)					21	383	610		
Masa łączna wg średnic (kg)					4,66	151,28	541,68		
Ogółem (kg)								697,62	

CHUDÝ BETON B10(C8/10) gr. min 10cm			
ELEMENT	OPIS	BETON	STÁL. ZBR.
FUNDAMENT	1	B25(C20/25)	OTULINÁ ZEBROLEJNÁ
WÁLKY M-1	M-2	B25(C20/25)	95% 3cm dřt 5cm
	M-2	B25(C20/25)	3cm

  
**KONSISTUKTOR**

Biuro: 15-691 BIAŁYSTOK,  
ul. Gen. St. Maczka 52 lok1/1  
TEL/FAX 85-652-29-02  
E-mail: [biuro@konsistuktor.com](mailto:biuro@konsistuktor.com)

PROJEKTANT:  
inż. JANUSZ JANCEWICZ  
UPR. BUDOWLANE B153/86,  
PDL/BO/0516/01

WSPÓŁPRACA:  
inż. Paweł Dunoj

INWESTOR: Muzeum Rolnictwa im. ks. K. Kulka ul. Palacowa 5, 15-230 Ciechanowiec	
TEMAT: Remont elewacji budynku dawnej oficyny na terenie Muzeum Rolnictwa w Ciechanowcu na cz. działki o nr ewid. gr 1753/2 w Ciechanowcu	
ADRES: Muzeum Rolnictwa im. ks. K. Kulka ul. Palacowa 5, 15-230 Ciechanowiec	
PROJEKT BUDOWLANO-WYKONAWCZY	
BRANŻA: KONSTRUKCJA	SKALA: 1:25
RYSUNEK NR: K-3	

ppt - poniżej/powyżej poziomowi terenu

- UWAGI OGÓLNE:
- RYSUNKI ROZPATRYWAĆ ŁĄCZNIE Z PROJEKTEM ARCHITEKTONICZNYM I PROJEKTAMI BRANŻOWYMI.
- PRZED PRZYSTĄPIENIEM DO PRAC BUDOWLANYCH ROBOTY ZWIĄZANE
- SPRAWDZIĆ W ODPowiedNIch PRoJEKTACH.
- WSZYSTKIE PRACE BUDOWLANE POWINNY BYĆ PROWADZONE PRZEZ
- WYSPECJALIZOWANE EKIPY POD FACHOWYM NADZOREM PRZY ZACHOWANIU ZASAD SZTUKI BUDOWLANEJ, ZASAD BHP ORAZ POLSKICH NORM I PRZEPISÓW
- WSZELKIE ZMIANY WPROWADZONE PRZEZ WYKONAWCĘ W TRAKCIE
- TRWANIA ROBOT WŁĄCZNIE ZE ZNANĄ TECHNOLOGIĄ WYKONANIA, NALEŻY PRZEDSTAWIAĆ NADZORCOM AUTORSKIEMU W CELU WERDYKACJI I ZATWIERDZENIA

 <b>KONSTRUKTOR</b>		Biuro: 15-691 BIAŁYSTOK, ul. Gen. St. Maczka 52 lok1/1 TEL/FAX 85-652-29-02 E-mail: biuro@jkonstruktor.com	
PROJEKTANT: inż. JANUSZ JANCEWICZ UPR. BUDOWLANE BI53/86, PDL/BO/0516/01			
WSPÓŁPRACA: inż. Paweł Dunaj			
INWESTOR: Muzeum Rolnictwa im. ks. K. Kluka ul. Palacowa 5, 15-230 Ciechanowiec			
TEMAT: Remont elewacji budynku dawnej oficyny na terenie Muzeum Rolnictwa w Ciechanowcu na cz. działki o nr ewid. gr 1753/2 w Ciechanowcu			
ADRES: Muzeum Rolnictwa im. ks. K. Kluka ul. Palacowa 5, 15-230 Ciechanowiec			
PROJEKT BUDOWLANO-WYKONAWCZY		BRANŻA: KONSTRUKCJA	
DATA: 28.12.2017		SKALA: 1:25	
TEMAT RYSUNKU: MUR OPOROWY: M-1		RYSUNEK NR: K-3	